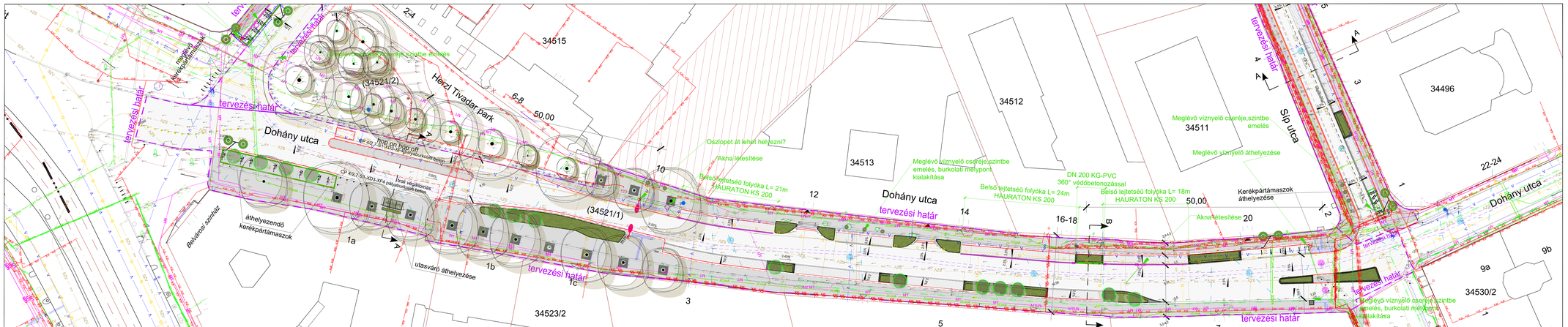


JELMAGYARÁZAT:

Meglévő	Tervezett		Meglévő	Tervezett	
		Épített falak			Zöldfelület
		Kerített szegély			Mintakeresztszelvény helye
		Süllyesztett szegély			Befogópontról közvilágítási lámpatest
		Nagyszögletű fúló kő			
		Burkolati útszegély			Parkolásgátló oszlop
		Vízmelő			Parkoló óra
		Kapu (gyalogos bejárat/gépkocsi behajtó)			Utca bútorok
		Lombos fa			Taktilis jelek

REVÍZIÓ SZÁM	MÓDOSÍTÁS TÁRGYA	DÁTUM
00		-

GENERÁLTERVEZŐ:

Pro Urbe Kft.
PRO URBE Mérnöki és Városrendezési Korlátolt Felelősségű Társaság
PROURBE
H-1136 Budapest, Hegedűs Gyula utca 13. mfsz.
tel.: (+36 1) 279 2502, e-mail: prourbe@prourbekft.hu, www.prourbekft.hu

ÉPÍTTETŐ:

Budapest Főváros VII. kerület, Erzsébetváros Önkormányzat
H-1073 Budapest VII. kerület, Erzsébet krt. 6.

BERUHÁZÁS MEGNEVEZÉSE:

Budapest VII. ker. Wesselényi utca megújítása, közterület alakítási terv	TELEK HRSZ. (34521/1)
TERVFÁZIS	közterület alakítási terv
SZAKÁG	Közlekedés
RAJZ NEVE	**Dohány utca - Közmúgenplán**

ÉPÍTÉSZET / MEINEDZSMENT

PROJEKTVEZETŐ KÖZLEKEDÉS TERVEZŐ	Császár-Bíró Gellért Csanád	KÉ-01-21203	ÜGYVEZETŐ	Szilágyi Zoltán	
TÉRINFORMATIKA	Karádi Kata				
VIZKÖZMŰVEK	Árvai Tamás				
KÖZVILÁGÍTÁS Dunántúl Kft.	Bajnóczi Zsolt				
TERVSZÁM:	**VII.KER.-Dohány utca-KG-01-R00**				
TÉRKÉPSZÁM:	11/26	LÉPTÉK	1:250	KIDOLGOZÁS DÁTUMA	2024.08.10.