

ÁTMÉRŐ-TÖMEG ÖSSZESÍTÉS									
jel	db	#	Vasalás	Hossz	#6	#10	#12	#16	
[mm]	[mm]	[m]							
1	60	10		1,20	72,00				
2	28	10		4,10	114,80				
3	4	10		12,00	48,00				
4	28	10		6,25	175,00				
5	106	12		3,40		360,40			
6	9	8		1,62	14,58				
7	4	16		3,00			12,00		
8	130	8		0,30	39,00				
9	32	10		1,25	40,00				
10	20	10		2,25	45,00				
11	12	10		4,35	52,20				
12	10	10		1,50	15,00				
13	26	12		3,40		88,40			
14	9	8		2,57	23,13				
15	2	16		3,00			6,00		
16	44	8		0,35	15,40				
17	60	10		1,20	72,00				
18	28	10		3,55	89,40				
19	4	10		11,45	45,80				
20	28	10		6,25	175,00				
21	100	12		3,40		340,00			
22	9	8		1,62	14,58				
23	4	16		3,00			12,00		
24	120	8		0,30	36,00				
25	34	12		3,40		115,60			
26	1	10		116,50	116,50				
27	32	10		1,15	36,80				
28	40	8		0,25	10,00				
29	84	8		0,30	25,20				
30	64	12		4,00		256,00			
31	1	10		255,50	255,50				
32	80	10		1,20	96,00				
33	9	8		3,28	29,52				
34	12	10		1,15	13,80				
35	4	16		2,50			10,00		
36	12	10		2,10	25,20				
37	11	8		0,25	2,75				
38	24	12		4,00		96,00			
39	1	10		99,00	99,00				
40	40	10		1,15	46,00				
41	31	8		0,25	7,75				
42	34	8		0,30	10,20				
43	30	12		3,40		102,00			
44	1	10		99,00	99,00				
45	32	10		1,20	38,40				
46	80	10		1,20	96,00				
47	24	10		3,35	80,40				
48	24	10		11,09	266,16				
49	24	10		10,70	256,80				
50	16	10		8,00	144,00				
51	8	10		12,00	96,00				
52	4	16		3,60		14,40			
53	4	16		3,00		12,00			
54	258	12		3,40		877,20			
55	4	16		3,35		13,40			
56	12	10		1,10	13,20				
57	18	8		2,42	43,56				
58	320	8		0,30	96,00				
59	64	10		1,18	75,52				
60	132	12		3,40		448,80			
61	32	10		11,98	303,36				
62	2	12		3,15		6,30			
63	16	10		2,83	45,28				
64	2	12		22,08		44,16			
65	2	10		15,77		31,54			
66	180	8		0,28	50,40				
67	2	10		2,40	4,80				
68	32	10		1,18	37,76				
69	16	10		12,00	192,00				
70	2	10		1046 ... 1184	89,13	178,26			
71	32	10		4,00		128,00			
72	136	12		3,40		462,40			
73	2	12		150 ... 310	22,08		44,16		
74	2	8		2,64	5,28				
75	2	8		2,78	5,56				
76	4	8		1,50	6,00				
77	2	8		2,40	4,80				
78	2	8		2,40	4,80				
79	12	8		0,92	11,04				
80	8	8		1,12	8,96				
81	180	8		0,28	50,40				
Összhossz / # [m] 514,91 3805,48 3241,42 79,80									
Fm. tömeg / # [kg/m] 0,395 0,617 0,888 1,580									
Össztömeg / # [kg] 203,39 2347,98 2878,38 126,08									
Össztömeg [kg] 5555,84									

F6-A-1 jelű mon. vb. fal (nézet) készül: 15,25fm M=1:50

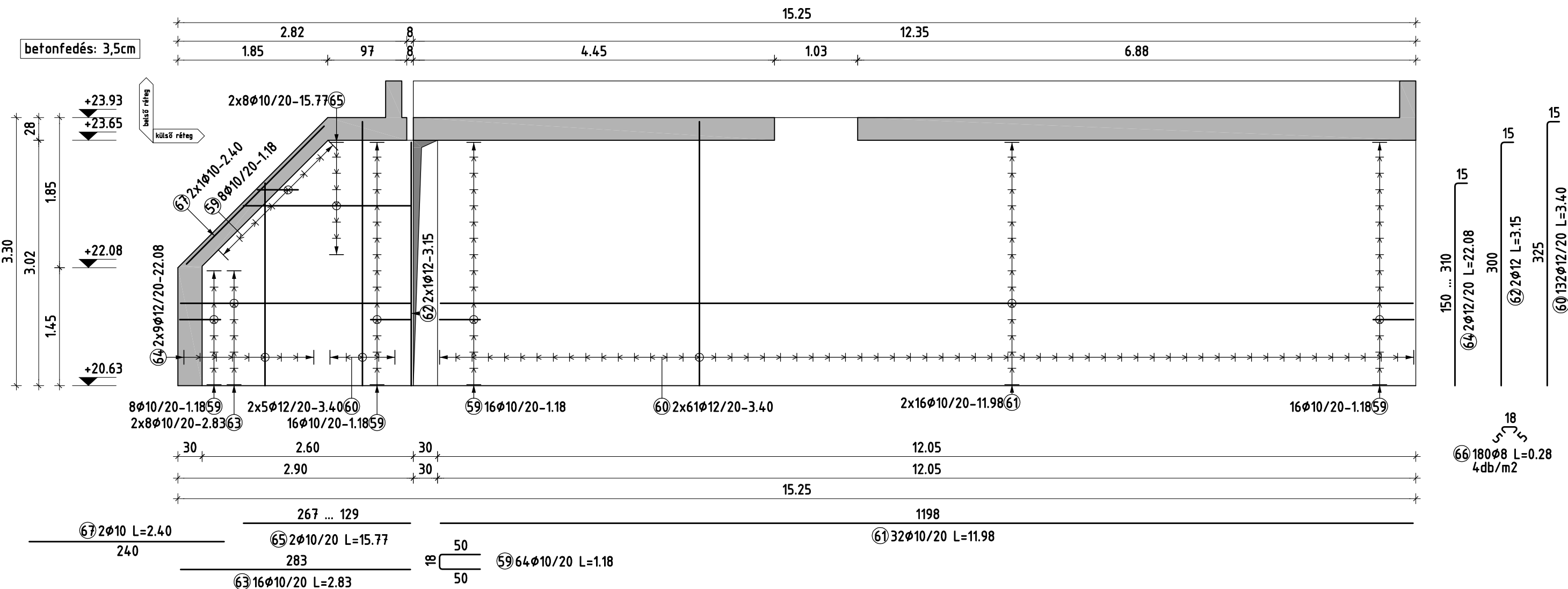

F6-A-3 jelű mon. vb. fal (nézet) készül: 4,40fm M=1:50

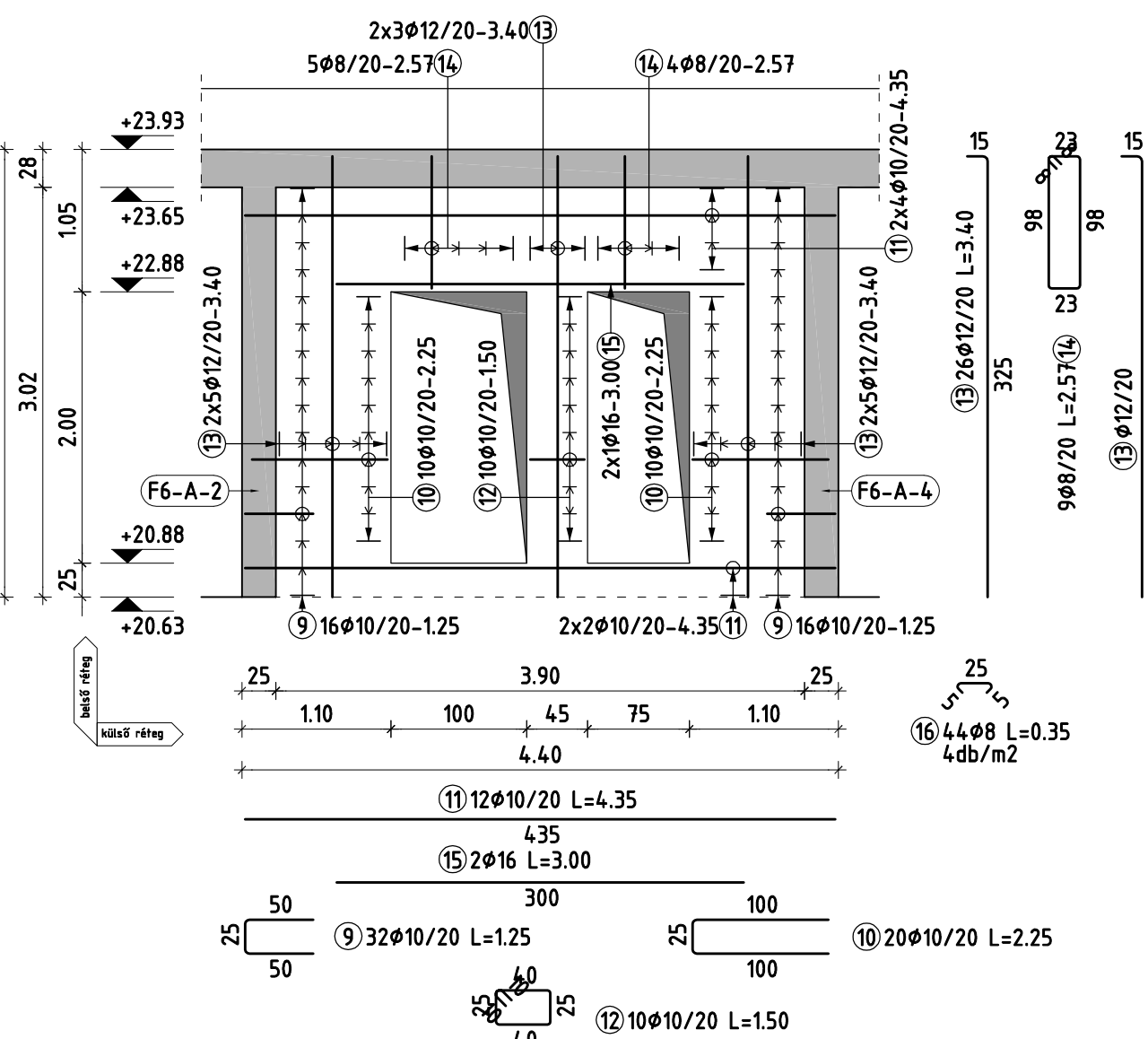

F6-A-1 jelű mon. vb. fal (nézet) készül: 15,25fm M=1:50

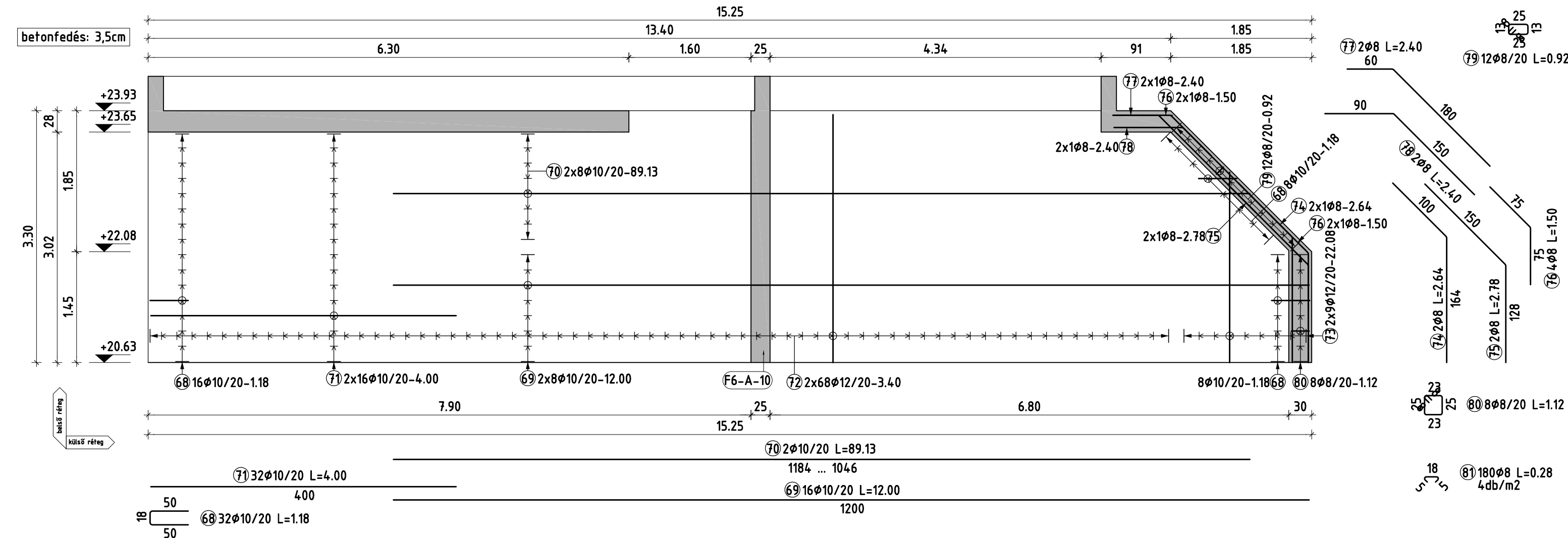

VÁLTOZÓ HOSSZUSÁGÚ VASAK TÁBLÁZATA

64 Ø12				65 Ø10				70 Ø10				73 Ø12			
x				x				x				x			
Jel	db	x	L Összh.	Jel	db	x	L Összh.	Jel	db	x	L Összh.	Jel	db	x	L Összh.
a	2	1,50	1,58	a	2	2,25	2,25	a	2	11,84	12,24	a	2	1,50	1,58
b	2	1,50	1,58	b	2	2,25	2,25	b	2	11,84	12,24	b	2	1,50	1,58
c	2	1,50	2,25	c	2	2,25	2,25	c	2	11,84	12,24	c	2	1,50	2,25
d	2	1,50	2,25	d	2	2,25	2,25	d	2	11,84	12,24	d	2	1,50	2,25
e	2	1,50	2,25	e	2	2,25	2,25	e	2	11,84	12,24	e	2	1,50	2,25
f	2	1,50	2,25	f	2	2,25	2,25	f	2	11,84	12,24	f	2	1,50	2,25
g	2	1,50	2,25	g	2	2,25	2,25	g	2	11,84	12,24	g	2	1,50	2,25
h	2	1,50	2,25	h	2	2,25	2,25	h	2	11,84	12,24	h	2	1,50	2,25
i	2	1,50	2,25	i	2	2,25	2,25	i	2	11,84	12,24	i	2	1,50	2,25
j	2	1,50	2,25	j	2	2,25	2,25	j	2	11,84	12,24	j	2	1,50	2,25
k	2	1,50	2,25	k	2	2,25	2,25	k	2	11,84	12,24	k	2	1,50	2,25
l	2	1,50	2,25	l	2	2,25	2,25	l	2	11,84	12,24	l	2	1,50	2,25
m	2	1,50	2,25	m	2	2,25	2,25	m	2	11,84	12,24	m	2	1,50	2,25
n	2	1,50	2,25	n	2	2,25	2,25	n	2	11,84	12,24	n	2	1,50	2,25
o	2	1,50	2,25	o	2	2,25	2,25	o	2	11,84	12,24	o	2	1,50	2,25
p	2	1,50	2,25	p	2	2,25	2,25	p	2	11,84	12,24	p	2	1,50	2,25
q	2	1,50	2,25	q	2	2,25	2,25	q	2	11,84	12,24	q	2	1,50	2,25
r	2	1,50	2,25	r	2	2,25	2,25	r	2	11,84	12,24	r	2	1,50	2,25
s	2	1,50	2,25	s	2	2,25	2,25	s	2	11,84	12,24	s	2	1,50	2,25
t	2	1,50	2,25	t	2	2,25	2,25	t	2	11,84	12,24	t	2	1,50	2,25
u	2	1,50	2,25	u	2	2,25	2,25	u	2	11,84	12,24	u	2	1,50	2,25
v	2	1,50	2,25	v	2	2,25	2,25	v	2	11,84	12,24	v	2	1,50	2,25
w	2	1,50	2,25	w	2	2,25	2,25	w	2	11,84	12,24	w	2	1,50	2,25
x	2	1,50	2,25	x	2	2,25	2,25	x	2	11,84	12,24	x	2	1,50	2,25
y	2	1,50	2,25	y	2	2,25	2,25	y	2	11,84	12,24	y	2	1,50	2,25
z	2	1,50	2,25	z	2	2,25	2,25	z	2	11,84	12,24	z	2	1,50	2,25
Összh.	2	8,10	8,61	Összh.	2	11,84	12,24	Összh.	2	8,10	8,61	Összh.	2	8,10	8,61
Vegesúly: 4,30				Vegesúly: 4,30				Vegesúly: 4,30				Vegesúly: 4,30			