

KLAUZÁL TÉRI PARK RENDEZÉSE  
kiviteli tervi egyeztetés emlékeztetője

TÉMA: KUTYAFUTTATÓ KIALAKÍTÁSA

<b>2022.01.27</b>	online, Teams
résztevők:	Sólyom Benedek (Erzsébetváros, Főépítész) Szücs Balázs (Erzsébetváros, Alpolgármester) Hirbek Edina (ZöldEb - Kutyas Érdekvédők Egyesületének elnöke) Gyüre Borbála (tájépítész tervező)



KÉRDÉSEK, FELVETÉSEK  
tervezői oldalról

VÁLASZOK  
megrendelői és ZöldEb oldalról

Kertítések, lehatárolás	- A külső, utca felőli kerítés a jelenlegivel azonos lesz, de a mostani, alsó szakaszra betett, kb 50 cm magas perforált lemez takarás lekerül róla - a kerítés mentén végig, alacsony, 60-80 cm magas, sűrű ágú cserjesáv kerül telepítésre - a cserjesáv megóvására a belső oldalon alacsony, 60 cm magas drótfonat kerítés épül, cserjesávba rejtve
	- a parki belső oldalon 120 cm magas, pontheesztett háló kerítés készül, sövénybe rejtve - a sportpálya felé kb 3 m széles zöldsáv lesz kialakítva, kettős cserjesávval ( 2 m magas örökzöld, és alacsonyabb lombhullató)
	- a zsilipes kapurendszer megmarad, de két bejutási pont lesz a két rövid oldalon, közterületről megközelíthetően

- a perforált lemez takarás leszedhető, ami a gyöngykakvics kiszóródás ellen védett - a cserjesáv jó - a beső alacsony kerítés legyen csak ideiglenes, könnyű szerkezet, ami a cserjék megerősödése után eltávolítható
- a sportpálya felől a takarás, és sűrű cserje határolás nagyon fontos
- rendben, jó ha két kapu van

Világítás	- a területen lesz kb középen egy kandeláber, és a bejáratok közelében kerítésen kívül is van egy-egy tervezett lámpa, így a kutyafttató éjszaka is világos lesz
-----------	------------------------------------------------------------------------------------------------------------------------------------------------------------------

- jó ha van világítás
-----------------------

Kutyafttató elemei	- ivókút lesz, kérdés, hogy kell-e spec. itatótálás kút?
	- agility eszközökre van-e szükség?

- kell ivókút, de az itatótál nem jó megoldás, mert a fertőzések így könnyen terjednek - olyan kút legyen, aminek van felső, és alsó csapkiállása is
- a terület ehhez kicsi, nem kell agility, mert csak balesetveszélyes lenne
- ha lenne mód a park területén földre helyezhető, agility elemek bérlésére, az jó lenne
- megrendelői vélemény, hogy erre nem lesz mód

	<ul style="list-style-type: none"> <li>- gazdiknak padok lesznek, de a korábbi tervekkel ellentétben nem minden fa körül íves, mert az túl sok helyet vesz el a területből, és féltő, hogy fatörzs híján lepisilnék az ebek</li> <li>- hanem a a szélekre lesznek tolvá</li> </ul> <ul style="list-style-type: none"> <li>- 80-100 cm magad domb kialakítását tervezzük, nagyjából közepén, de az egyik kerítés oldalához közelebb elhelyezve</li> <li>- a területe kb 25 m2 lesz</li> <li>- a domb az erodálódás elkerülése érdekében műfű borítást kapna, talajszint alá süllyesztett szegéllyel</li> </ul> <ul style="list-style-type: none"> <li>- kb 20 m2 területen kialakítanánk homok felületet (ásás, hempergés), amit süllyesztett, akác rönk szegéllyel építenénk</li> </ul> <ul style="list-style-type: none"> <li>- fák körül, részben a kutyapisi terhelés csökkentésére 60-80 cm, változó magasságú körmart akác cölöpöket tennénk, amik a teret is kicsit oldják, elbújásra, szaglászásra is alkalmas helyek lehetnek</li> </ul> <ul style="list-style-type: none"> <li>- egyes fák közelébe nagyobb sziklatömböket is tennénk, ezek is téri elemek, szaglászós, körbejárós helyek lehetnek</li> </ul>	<ul style="list-style-type: none"> <li>- jó ha a széleken van pad, és nem kell túl sok</li> <li>- a padok környezetében és alatt, érdemes homokos felületet kialakítani, mert ott a kutyák szeretnek a gazdi közelében heverészni, áskálódni, és így a felület egyrészt erre alkalmas, másrészt könnyebben helyreállítható</li> <li>- tervező ezt beépíti a tervbe</li> </ul> <ul style="list-style-type: none"> <li>- domb lehet, a műfű borítás elfogadható, de nagyon fontos, hogy PVC alapú, min. 3-6 cm szálmagasságú legyen, ne rövid sörtés, padlószőnyeg szerű</li> <li>- a szegély mindenképp rejtett, vagy rugalmas legyen</li> </ul> <ul style="list-style-type: none"> <li>- a homok felület nagyon kell, lehetne nagyobb is (sajnos a zöldfelület számítás miatt nagyobb nem lehet..)</li> </ul> <ul style="list-style-type: none"> <li>- cölöpök lehetnek, de ne legyen túl sok, ne lógjon be a térbe nagyon, mert balesetveszélyes lehet, és ne legyen túl alacsony, buktató jellegű</li> </ul> <ul style="list-style-type: none"> <li>- sziklák nem kellene, féltő, hogy balesetveszélyes</li> </ul>
<p>Burkolat</p>	<ul style="list-style-type: none"> <li>- a területet zöldfelületként kell kialakítani, mert szűkén vagyunk a szabályozás miatt, bár tudjuk, hogy a gypp hosszútávon ki lesz taposva</li> <li>- apró szemű zúzott kavics és homok keverékből alakítunk ki enyhén tömöríthető szőrt felületet, amit fűvel vetünk be</li> <li>- ez a felület részben zöld tud maradni, viszont kitaposáskor nem sarasodik annyira, mint a fgyepfelület</li> </ul>	<ul style="list-style-type: none"> <li>- ez a jellegű burkolat elfogadható</li> </ul>

--	--

Kutyás érdekvédelmi oldalról felmerült, hogy jó lenne a parkot úgy kialakítani, hogy bizonyos idősávokban a teljes területet használhassák kutyások.

Tervezői oldalról ez támogatott, hiszen az egész terület kerített, a játszótér parkon belül lehatárolt, oda kutyák nem tudnának bemenni, és a bejárati kapuknál könnyen kommunikálható lenne. A lehetőséget az is könnyíti, hogy a tér sarkain vannak kiszélesített, kerítésen kívüli területek, ahol mindig tudnak üldögni azokat, akik félnek a kutyáktól, de épp a kutyás idősávban jönnének de.

Talán a sportpálya problémás kicsit, mert ott nincs csukható kapu...

összeállította:  
Gyüre Borbála  
2022.01.28.  
csatolt melléklet a bemutatott munkaközi tervek

# KUTYAFUTTATÓ KIALAKÍTÁSA lehatárolás, kerítések

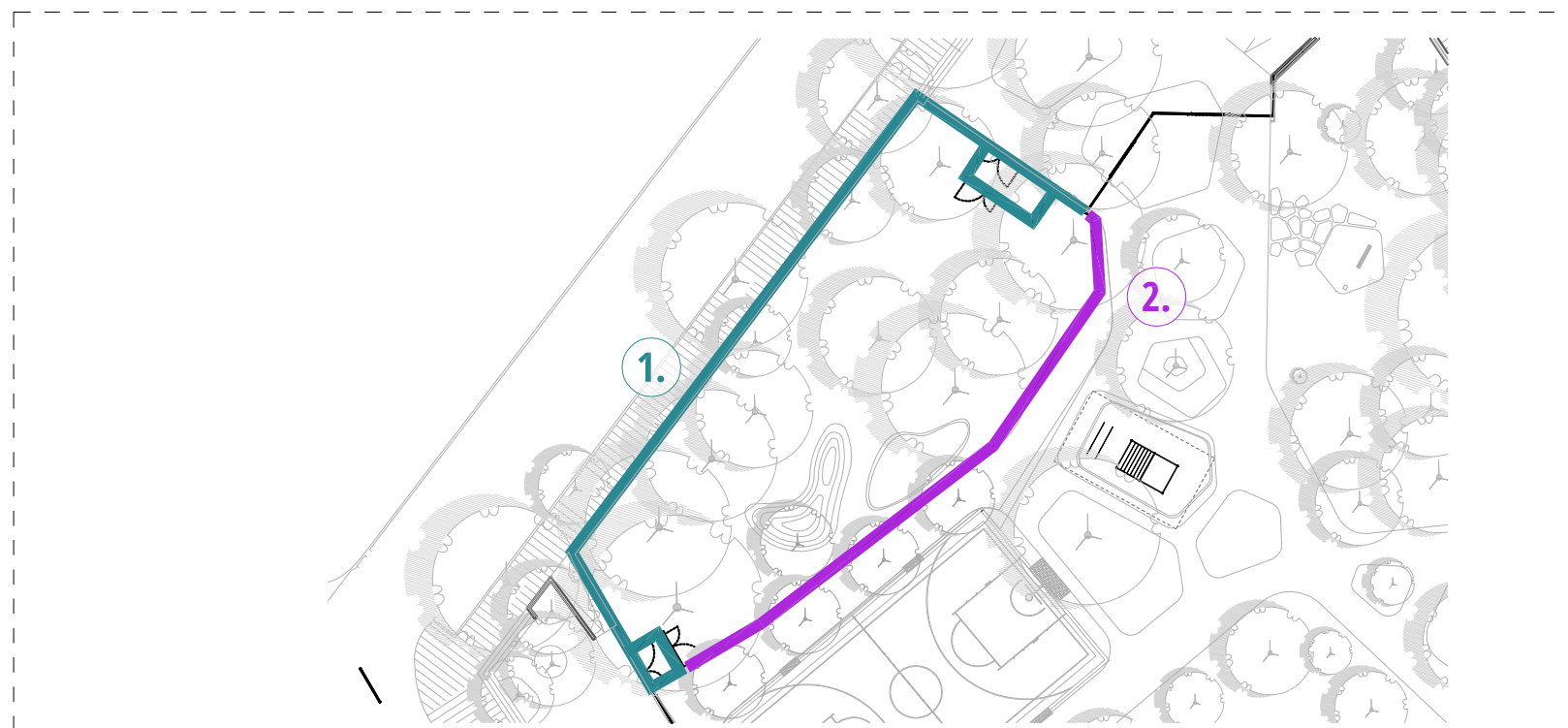

## KUTYAFUTTATÓ HELYE A PARKBAN

~670 m<sup>2</sup>  
~18x38 m

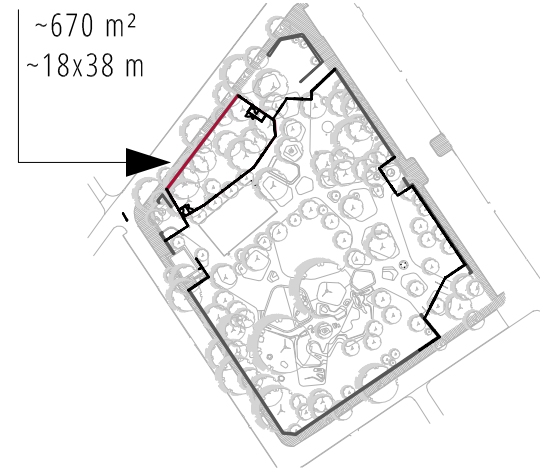

1.

### MEGLÉVŐ, ÚJ/FELÚJÍTOTT KERÍTÉS

- lábazat megtartása
- egységes új, finombeton fedkő elhelyezése
- acél szerkezet felújítása, vagy újra gyártása

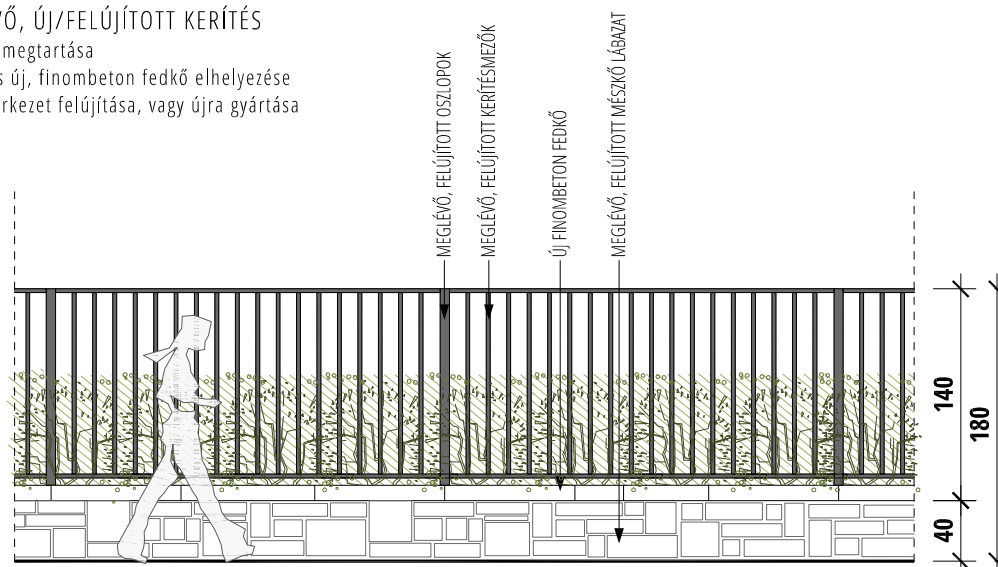
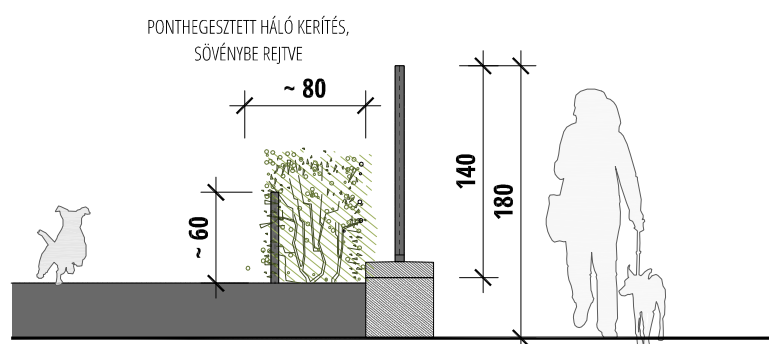

2.

KÉT KERÍTÉS KÖZÖTTI TÁVOLSÁG

min. 3,00 m

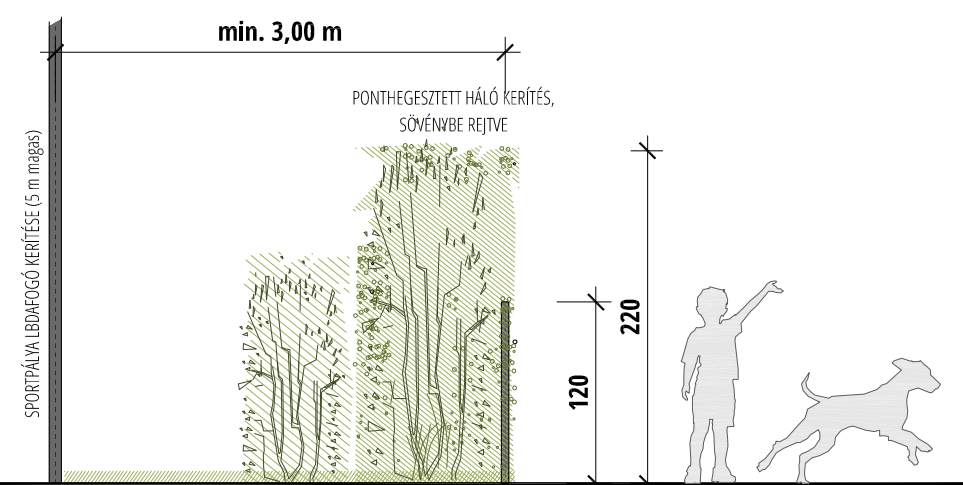

### ÚJ ALACSONY KERÍTÉS A KUTYAFUTTATÓ PARK FELŐLI OLDALÁN

- 120 cm látszó magasságú acél zártszelvény oszlopok antracit színben, beton pontalapra rögzítve
- ponthegeztett acél táblás mezők, antracit színben
- a kerítés nagyrésze cserjesávvallal takart

PONTHEGESZTETT TÁBLÁS KERÍTÉSMEZŐ

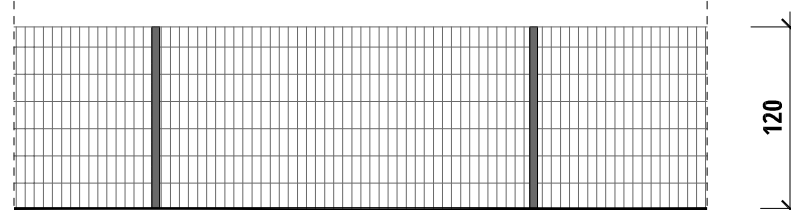



# KUTYAFUTTATÓ KIALAKÍTÁSA helyszínrajz

## KUTYAFUTTATÓ HELYE A PARKBAN

~670 m<sup>2</sup>  
~18x38 m

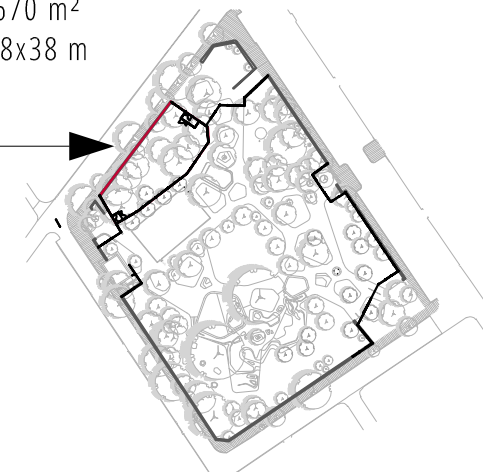

### ALAPELVEK, ELEMEEK:

- **TERMÉSZETES ANYAGOK**  
ahol csak lehet, de vannak kivételek

- **IVÓKÚT**  
kérdés kell-e alsó tál, vagy az problémás a fertőzések miatt

- **DOMB**  
100-130 cm magas, rövid sörtés műfűvel borított

- **ÁTBÚJÓ**  
strapabíró, jól tisztítható, nem túl hosszú

- **HOMOK FELÜLET**  
hempergőző, ásó hely, süllyesztett akác karókkal szegve

- **VILLANYOSZLOP**  
kb közepén elhelyezve

- **PADOK**

- fatörzsek körül nagyobb kösziklák, és poller jellegű fa oszlopok (fák kutypisi terjedésének csökkentése)

- **PADOK**  
szintén a fák körül, azok védelmére

- 2 DB ZSILIPES BEJÁRAT

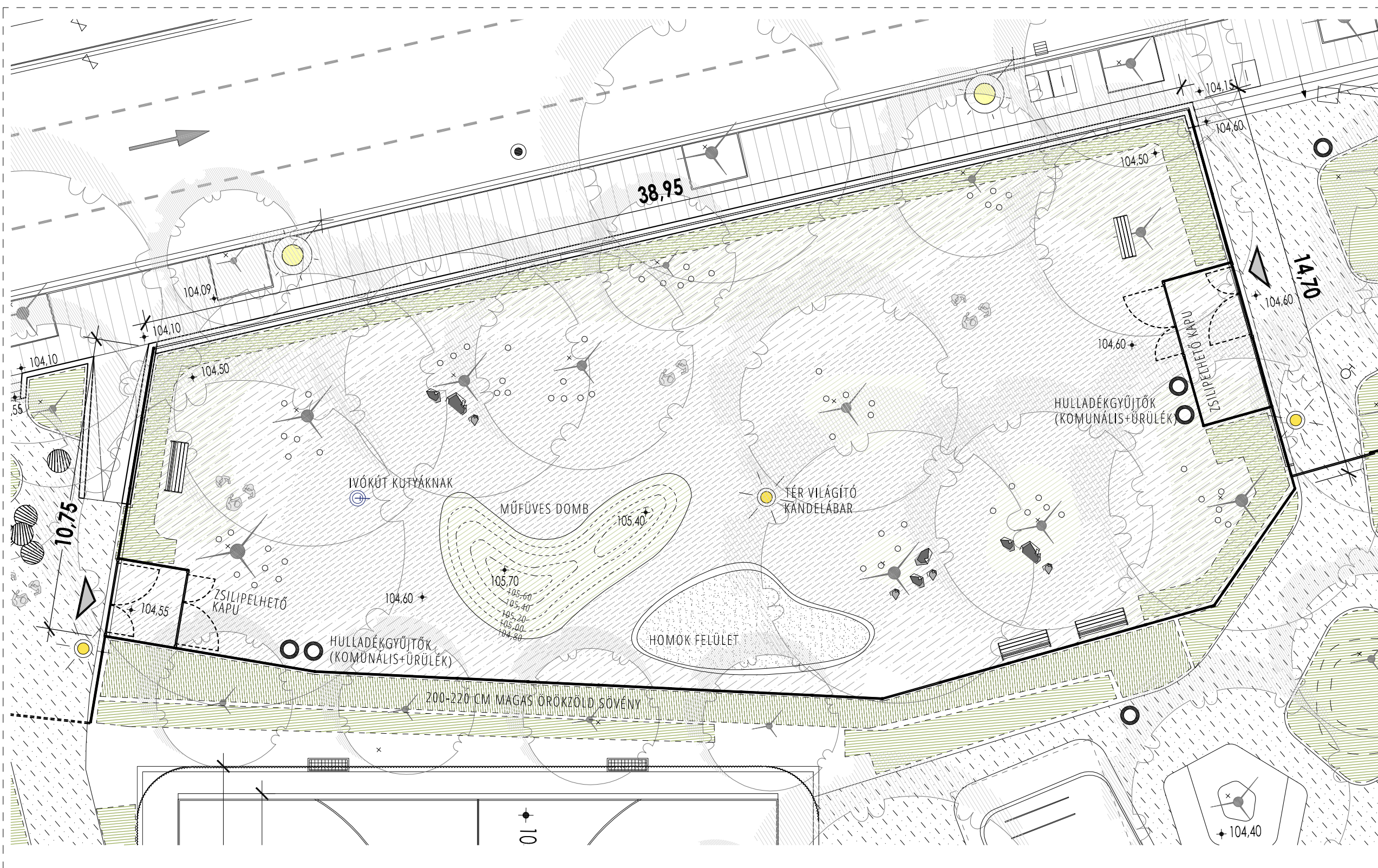



# KUTYAFUTTATÓ KIALAKÍTÁSA helyszínrajz

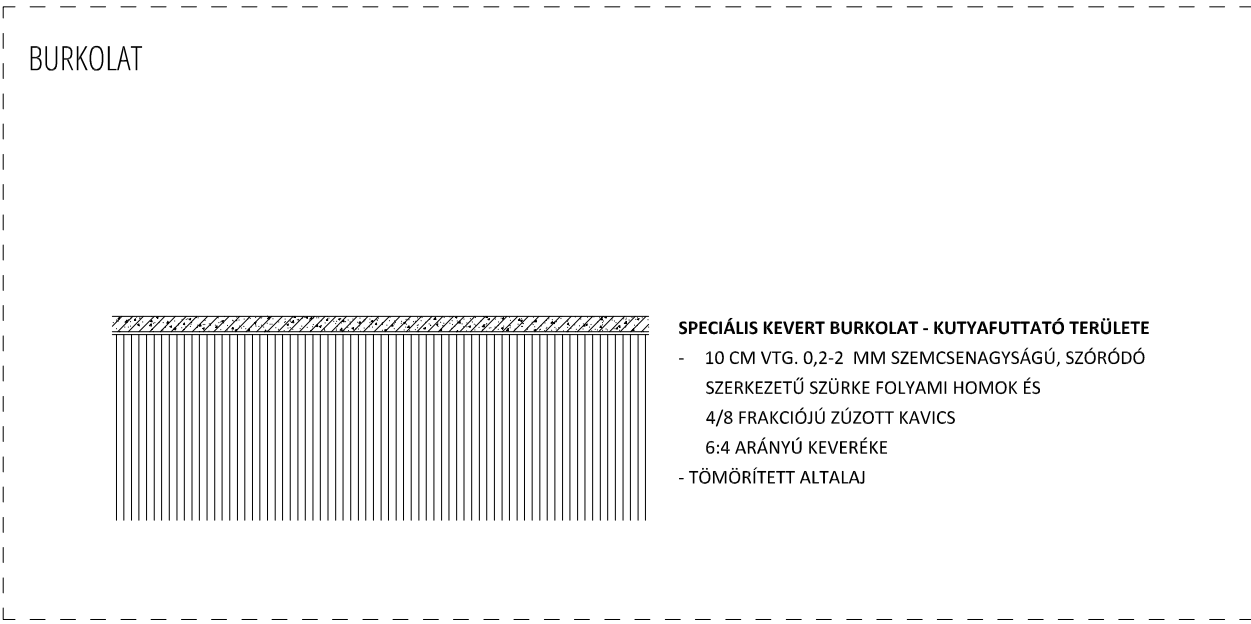

## KUTYAFUTTATÓ HELYE A PARKBAN

